KAPTAN

Venüs

ALFA Yayınları

No:14- 15 LİRA

Binbaşı
VOLKAN
VENÜS'E KARŞI
ÖZEL
1
DY
DEMİRBAŞ
YAYINCILIK

KAPTAN

Venüs

ZAMAN YOLCULARI

KAPTAN VENÜS BİR UZAY GÖREVİNDEN SONRA DÜNYA'YA DÖNERKEN...

OH! DÜNYA İLE TÜM BAĞLANTILARIM BİRDEN KESİLİVERDİ...

ALINGAÇLAR YABANCI BİR GEMİNİN VARLIĞINI SAPTADILAR... DÜNYA İLE BAĞLANTIMI KESEN BU OLABİLİR...

ÇOK TUHAF... KÜB BİÇİMİNDE DEV BİR UZAY GEMİSİ...BENİ KENDİNE DOĞRU ÇEKİYOR...

1

KAPTAN VENÜS'ÜN UZAY GEMİSİ AÇILAN KAPAKTAN İÇERİ ÇEKİLDİ...

VENÜS DIŞARI ÇIKTI.

BU GEMİ KİME AİT ACABA ?

GEMİME HOŞ GELDİN KAPTAN VENÜS !

KİMSİN ? ADIMI NEREDEN BİLİYOR-SUN ?

BEN TOMORRO... BU DA ROBOT YARDIMCIM SİNNOT... SİZİN GELECEĞİNİZDEN... OTUZUNCU YÜZYILDANIM...

30. YÜZYIL MI? FAKAT BİZ 25. YÜZYILDAYIZ..

BEN ZAMAN ARACIMLA YOLCULUK YAPIYOR VE DÜNYA'YI KURTARMAK İÇİN ÇEŞİTLİ ÇAĞLARDAN YARDIMCILAR TOPLUYORUM KENDİME...

İŞTE TARİH ÖNCESİ ÇAĞLARDAN HERKÜL!

...CENGİZ HAN!

...ŞÖVALYE ARTHUR!

...YİRMİNCİ YÜZYILDAN YÜZBAŞI VOLKAN...

...VE YİRMİBEŞİNCİ YÜZYILDAN SEN!

YİNE KARŞILAŞACAĞIMIZI HİÇ UMMAZDIM VOLKAN!

BEN O KARŞILAŞMAYI DÜŞ SANIYORDUM... DEMEK GERÇEKTİ... (★)

(★) KAPTAN VENÜS'ÜN "GEÇMİŞİN KAHRAMANI" ADLI SERÜVENİ...

BİZDEN NE İSTEDİĞİNİ ANLAT ARTIK TOMORRO!

SİZ KAHRAMAN KONUKLARIM! BANA YARDIM ETMEZSENİZ DÜNYA YOK OLACAK...

DÜNYAYI YOK EDECEK OLAN NE?

EN İYİSİ SUSUP ONU DİNLEMEK...

SİZE HER ŞEYİ BAŞINDAN ANLATACAĞIM... BEN DÜNYANIZIN OTUZUNCU YÜZYILINDA DOĞDUM... TEKNİK ÖĞRENİMİMİ BİTİRDİKTEN SONRA TEK BİR KONUYLA İLGİLENMEYE BAŞLADIM... ZAMAN YOLCULUĞU...

SONUNDA BANA ZAMAN YOLCULUĞUNU SAĞLAYAN İÇİNDE BULUNDUĞUNUZ BU GEMİYİ YAPTIM...

ÇEŞİTLİ ZAMANLARDA YAPACAĞIM ZORLU YOLCULUKLARDA GÜÇLÜ BİR YARDIMCIYA GEREKSİNME DUYDUĞUM İÇİN DE DEV ROBOT SİNNOT'U YARATTIM...

ROBOTUMU DA GEMİYE ALDIKTAN SONRA YAPACAK TEK İŞİM KALMIŞTI...

...DÜĞMELERE BASARAK ZAMAN BOYUTLARINDA DOLAŞMAK...

YÜZYILLAR, GÖZÜMÜN ÖNÜNDEN BİR FİLM ŞERİDİ GİBİ GEÇMEYE BAŞLAMIŞTI...

İNSANLIĞIN EN BÜYÜK SAVAŞLARINA VE ZAFERLERİNE TANIK OLDUM...
...UYGARLIĞIN EVRİMİNİ ADIM ADIM İZLEDİM...

ELLİNCİ YÜZYILA YERLEŞMEYE KARAR VERDİĞİMDE GEÇMİŞ VE GELECEK HAKKINDA SINIRSIZ BİLGİM VARDI... BU BİLGİME DAYANARAK YAPTIĞIM YATIRIMLARLA BÜYÜK BİR GÜÇ KAZANDIM...

...VE ÇOK GEÇMEDEN DİKTATÖRLÜĞÜMÜ İLAN ETTİM...

BU RAHAT YAŞAMIMIN SÜRÜP GİDECEĞİNİ SANIRKEN KARŞIMA ZAMAN YOLCULARI ÇIKTI
ZAMAN YOLCULARI DA KİM?
BUNU ANLATMAK ZOR OLACAK ' EN İYİSİ ŞEKİL ÇİZEREK GÖSTEREYİM..
ZAMANIN İÇİNDE İNSANLIĞIN BU DÜZ DOĞRU GİBİ İLERLEDİĞİNİ VARSAYALIM. ZAMAN YOLCULARINI DA, ZAMANIN SONUNDAN BAŞLAYIP, TÜM EVRENİ TARAYARAK GELEN BİR HELEZON OLARAK DÜŞÜNELİM..
BU HELEZON VE BU DOĞRU, HER 30 YÜZYILDA BİR KEŞİŞİYORLAR YANİ EVRENİ TARAYAN ZAMAN YOLCULARI 3000 YILDA BİR DÜNYA'YA UĞRUYORLAR..
DÜNYA'DA FAZLA KALMIYORLAR AMA AYRILIRKEN BIRAKTIKLARI YÜKSEK ENERJİ KIYAMET KOPMASINA YOL AÇIYOR

VE YAPTIĞIM ZAMAN YOLCULUKLARINDA 80. YÜZYIL DÜNYASINDA KIYAMETİN KOPTUĞUNU SAPTADIM..
İYİ AMA NEDEN BİZİ TOPLADIN ?

BANA YARDIM EDEBİLİRSİNİZ

ÇÜNKÜ ZAMAN YOLCULARI 30 YÜZYILDA BİR DÜNYA'YA UĞRUYORLAR. DAHA SONRA SIRA 20 YÜZYILA GELECEK
ŞİMDİ YANITLARINIZI BEKLİYORUM BANA YARDIM EDECEK MİSİNİZ?

BİZİM BİR GİZİ ZAMAN

YARDIM EDECEĞİZ.

BUNA EMİNDİM DOSTLARIM.
ÇALIŞ-TIR ZAMAN ARAÇNI ŞİNNOT'
VE DEV KİLİB BOYUT DEĞİŞTİRMEK ÜZERE YOKOLDU
ALINGAÇLAR BAZI ŞEYLER GÖSTERİYOR AMA YİNE DE ELİNCİ YÜZYIL DÜNYASINA BİR ENGELLE KARŞILAŞMADAN ULAŞACAĞIMIZI UMUYORUM
BOŞ VER' BİZ ENGELLERDEN KORKMAYIZ
10

DOĞRUSUNU İSTERSEN BEN SANA PEK GÜVENMİYORUM BİR DOLAP ÇEVİRİYORSUN GİBİ GELİYOR BANA
ZATEN ANLATTIĞIN MASAL I DA PEK İYİ ANLAYAMADIM
HEY! BU DA NESİ? DEPREM Mİ OLUYOR?
BİR ŞEYE ÇARPTIK GİBİ.
11
ZAMAN BOYUTLARINDA YOLCULUK YAPIYORSAK NEYE ÇARPABİLİRİZ?

ŞİMDİ DE HEPTEN DURDUK
NE OLUYOR TOMORRO?

BİLMİYORUM ARKADAŞLAR' NEDENİNİ BİLMEDİĞİM BİR GÜÇ ZAMAN BOYUTLARI ARASINDA YOLUMUZU KESTİ. JİSTEL K RADARLARDA DA BİR ŞEY GÖRÜNMÜYOR

Tok Tok
YOLUMUZU KE SEN HER NEYSE İÇERİ GİRMEK İS TİYOR KAPIYI AÇ DA DIŞARI ÇIKIP BAKAYIM TOMORRO

İLK ANLIK MERAK İÇİNDE DIŞARI ÇIKTI

VE SİSLERLE KAPLI BİR BOYUTTA YALNIZ OLMADIKLARINI ANLADI..
VAY CANINA! BİR EJDER DAHA!

HERKÜL VE EJDER BİRBİRLERİNE SALDIRDILAR..
13

ÇEK PENÇENİ OMUZUMDAN!
HERKÜLÜN GÜÇLÜ VURUŞU CANAVARI GERİLETTİ
BROOM
14

SENİ MERAK ETTİK HERKÜL! NE OLDU?
KORKACAK BİR ŞEY YOK. TEHLİKE SONA ERDİ
YANILIYORSUN HERKÜL! ARKANA BAK!
NEREDEN ÇIKTIĞI BİLİNMEYEN ATLILAR SALDIRIYA GEÇMİŞLERDİR.
HAZIR OLUN ARKADAŞLAR! BU SAVAŞI BİZ BAŞLATMADIK AMA.
BİZ BİTİRECEĞİZ.
BROOM!
15

HAKLANAN HER DÜŞMAN ZAMANIN SİSLERİ ARASINDA YOK OLUP GİTMEKTEDİR
DİKKAT EDİN ARKADAŞLAR BU SİSTE BİZ DE KAYBOLABİLİRİZ
EFENDİM VE DÜNYA İÇİN SAVAŞACAĞIM.
SEN DE DEFOL!
CANIM SIKILIYORDU.. İYİ Kİ BUNLAR ÇIKTI.
ÇEŞİTLİ ÇAĞLARDAN TOPLANAN KAHRAMANLAR ZORLU BİR UĞRAŞ VERİYORLARDI
16

VAY CANINA! BİR JET UÇAĞI BU.

JET PİKE MAKİNELİ TÜFEK ATEŞİ AÇMIŞTI..

KILICIMIN UZANACAĞI KADAR BİZE YAKLAŞSA.

MERAK ETMEYİN ÇOCUKLAR! ATOM TABANCAM ONUN HESABINI GÖRÜR..

..GERÇEKTEN DE
BROOM!

UÇAĞIN PARÇALARI KAYBOLURKEN DAHA MODERN ÇAĞLARIN SAVAŞÇILARI SİSLERİN ARASINDAN FIRLADILAR
BUNLARIN SİLAHLARI BENİMKİNDEN DAHA GÜÇLÜ
BUNLARLA BAŞA ÇIKAMAYACAĞIZ
BİRDEN ORTALIK KARARIR VE ŞİMŞEKLER ÇAKMAYA BAŞLAR
FIRTINA TÜM SAVAŞÇILARI DAĞITIR
18

FIRTINA KAHRAMANLARIMIZI DA YUTMAK ÜZEREDİR
BİRBİRİNİZDEN UZAKLAŞMAYIN YOKSA BİZ DE ZAMANIN SİS-LERİNDE KAY-BOLACAĞIZ
HEMEN ZAMAN ARACINA DÖNELİM
HEPİNİZİ KUTLARIM DOSTLARIM 'EŞSİZ BİR ZAFER KAZAN-DINIZ
BU YARATIK-LAR NERE-DEN GELDİ TOMORRO?
19
ZAMAN KATMANLARININ İÇİNDEN GELDİLER ZAMAN YOLCULARININ ELLİNCİ YÜZYILA ÇOK YAKLAŞMIŞ OLMALARI BU KARIŞIKLIKLARA YOL AÇIYOR
BİRAZINI ANLAYA-BİLİYO-RUM

YENİDEN YOLA ÇIKTIKLARINDA ORTALIKTA DERİN BİR SESSİZLİK VARDIR

DEV KÜB ZAMAN BOYUTLARINDA, ZAMANLA ÖLÇÜLEMEYEN BİR HIZLA İLERLEMEKTEDİR

SONUNDA BİR YERDE DURUR

KAPAK ELLİNCİ YÜZYIL DÜNYASINA AÇILIR
İŞTE BENİM DÜNYAM DOSTLARIM / UMARIM BEĞENİRSİNİZ.
BİLİMİN VE TEKNOLOJİNİN İLERLEDİĞİ BİR DÜNYA.
. BULACAĞIMI UMARKEN GERİLEMİŞ VE YOKSULLAŞMIŞ BİR KUŞAKLA KARŞILAŞTIM.
YANILIYORSUN VENUS / GÖRDÜĞÜN GİBİ SARAYIM ELLİNCİ YÜZYILIN EN MODERN TEKNOLOJİSİ İLE YAPILDI..
21

O DA NE?
SİZİNLE BİRAZ KONUŞABİLİR MİYİZ EFENDİMİZ.
FAZLA ZAMANIM YOK. ÇOK KISA KONUŞUN!
ENERJİ JENERATÖRLERİNİN NE OLDUĞUNU SORACAKTIK EFENDİMİZ TAHTA GEÇTİĞİNİZDE ONLARI ONARACAĞINIZA SÖZ VERMİŞTİNİZ.
AMA ŞU ANA KADAR BİR ŞEY YAPMADINIZ. DAHA NE KADAR BEKLEYECEĞİZ?
KESİN SESİNİZİ, EFENDİM ENERJİYİ İSTEDİĞİ ZAMAN VERİR
GERÇEĞİ ŞİMDİ ANLIYORUM. TOMORRO PİS BİR DİKTATÖR
BURASI MİDEMİ BULANDIRDI

DAHA SONRA
BU İNSANLARI NEDEN BU KADAR YOKSUL BIRAKTIN TOMORBO? SÖZÜNÜ ETTİKLERİ JENERATÖRLER NE?
NEDEN ONLARA GEREKLİ ENERJİYİ VERMİYORSUN?

BAZI GERÇEKLERİ GÖREMİYORSUN KAPTAN VENİUS! ŞUNU UNUTMA Kİ ENERJİ HABERLEŞMEYİ, HABERLEŞME MUHALİFLERİ, MUHALİFLER DE ASİLERİ OLUŞTURUR

BEN TÜM ENERJİ KAYNAKLARINI ELİMDE TUTMAKLA HALKIMIN BARIŞ İÇİNDE YAŞAMASINI SAĞLIYOR VE ONLARA BİR ZARAR GELMESİNİ ÖNLÜYORUM. ŞU ANDA HALKIMI EN ÇOK TEHDİT EDEN ŞEY DE ZAMAN YOLCULARI..

BİRDENBİRE HAVA KARARIP ŞİMŞEKLER ÇAKMAYA BAŞLADI..
23

ÇABUK BENİ İZLEYİN!

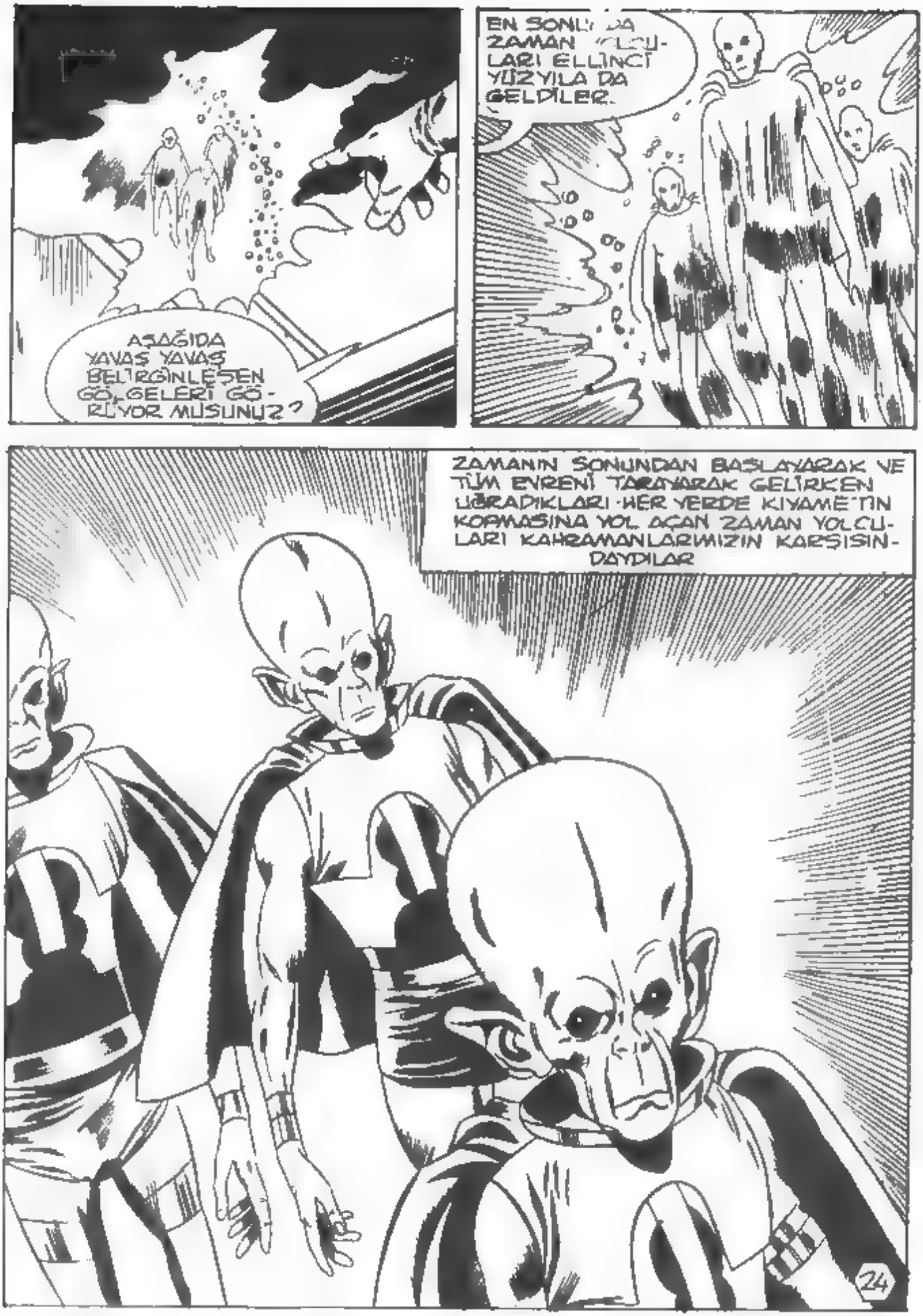
AŞAĞIDA YAVAŞ YAVAŞ BELİRGİNLEŞEN GÖLGELERİ GÖRÜYOR MUSUNUZ?
EN SONUNDA ZAMAN YOLCULARI ELLİNCİ YÜZYILA DA GELDİLER.
ZAMANIN SONUNDAN BAŞLAYARAK VE TÜM EVRENİ TARAYARAK GELİRKEN UĞRADIKLARI HER YERDE KIYAMET'İN KOPMASINA YOL AÇAN ZAMAN YOLCULARI KAHRAMANLARIMIZIN KARŞISINDAYDILAR
24

EĞER ONLARA ENGEL OLAMAZSAK DÜNYA YOK OLACAK
DEMEK ZAMAN YOLCULARI BUNLAR, YAPILARINA BAKILIRSA ZARARSIZ KİŞİLERE BENZİYORLAR

GELİN ARKADAŞLAR' ÇIKIP ŞU YARATIKLARI YAKINDAN İNCELEYELİM
DURUN DIŞARI ÇIKMAMALISINIZ
EFENDİM NE DİYORSA ONU YAPIN'
BEN KİMSEYE BOYUN EĞMEM
26

BANA BOYUN EĞMEN GEREKMEZ HERKUL SİZ KÖLELERİM OLARAK DEĞİL MÜTTEFİKİM OLARAK BULUNUYORSUNUZ BURADA
ÖYLEYSE ROBOTUNA ELİNİ ÇEKMESİN SÖYLE!
FAKAT SİZ DE BİRAZ SABIRLI OLUN! SUNU UNUTMAYIN KI DÜŞMANIN GÜCÜNÜ BİLMEDEN SAVAŞA GİREN BİR KOMUTAN KISA SÜREDE YENİLEBİLİR
OYSA BENİM GİBİ BİR LİDER DÜŞMANIN GÜCÜNÜ ÖNCEDEN ARAŞTIRIR
HALKIYLA BAĞLANTI KURMAK İÇİN TOMORRO BAZI DÜĞMELERİ ÇEVİRİR.
BENİ DİNLEYİN SEVGİLİ YURTTAŞLARIM! BUGÜN SİZE ÇOK ÖNEMLİ BİR UYARIDA BULUNACAĞIM.
TÜM ENERJİ KAYNAKLARIMIZI ELİMİZDEN ALDI BAŞKA NE İSTEYEBİLİR Kİ?
NE OLABİLİR BU?

KORKUNÇ BİR TEHLİKEYLE YÜZ-YÜZEYİZ. İÇ YARATIK GEZEGENİMİZİ TEHDİT EDİYOR. ONLARI YOK ETMEYİ BAŞARANLARA BİR YILLIK SINIRSIZ ENERJİ BAĞIŞLAYACAĞIM
HEY! DUYDUNUZ MU?
EVET HEMEN KOŞUP SİLAHLANALIM

TAKTİKLERİNİ BEĞENMİYORUM TOMORRO'. O ZAVALLILARI KULLANMAK İSTİYORSUN!
YANILIYORSUN VOLKAN, BEN ONLARI KULLANMIYORUM

AMA ATEŞE ATIYORSUN ONLARI!
ONLAR YALNIZCA KENDİ GEZEGENLERİNİ SAVUNACAKLAR. ÜSTELİK ONLARI ZORLAYAN DA YOK. KARARLARINI ÖZGÜR OLARAK VERİYORLAR

ASLINDA HALKI ZORLAYAN ENERJİYE DUYULAN ÖZLEMDİ
YALVARIRIM GİTME DEREK!
GİTMEM GEREK GAYLA
BİR YILLIK ENERJİ İÇİN GİTMEM GEREK
BEN ENERJİ DEĞİL SENİ İSTİYORUM
BEN DE SENİ SEVİYORUM AMA BU DELİLİK! KAÇIRMAK APTALLIK OLUR
KENT'İN SOKAKLARI DEREK GİBİ DÜŞÜNEN VE GÖZLERİ ÖLDÜRME HIRSIYLA DOLMUŞ İNSANLARLA DOLUYDU
29

HIRSLI BİR KALABALIK KENTTE DOLAŞMAKTA OLAN ÜÇ ZAMAN YOLCUSU NA SALDIRD
GÖRÜNMEZ BİR PERDE KORUYOR BUNLARI
SILAHLARIMIZ ETKİLEMİYOR BİLE
ZAMAN YOLCULARI KENDİLERİNİ SAVUNMAK İÇİN DÖNDÜLER
HÜCUM ! YENMELİYİZ ONLARI !
UZUN PARMAKLARDAN ÇIKAN YAKICI IŞINLAR _
KALABALIĞI KAVURDU
30

ARKADAŞLARIMIZIN ÖCÜNÜ ALMALIYIZ, İLERİ!
KALABALIK YENİDEN SALDIRDI
GEBERTELİM ONLARI!
ZAMAN YOLCULARININ GÖZLERİNDEN ÇIKAN IŞINLAR DÜNYALILARA YÖNELDİ
NEDENİ VE ETKİSİ BİLİNMEYEN BİR PANİK..
ZAVALLILAR ZAMAN KAVRAMINI YİTİRMİŞLERDİ
KİMİSİ GÖZLE GÖRÜLÜR BİÇİMDE YAŞLANIRKEN
KİMİSİ ÇOCUKLUĞUNA DÖNÜYORDU
31

DEĞİŞİMİN SÜRMESİYLE AZ ÖNCE SOKAKLARI DOLDURAN KALABALIK BİR TOZ BULUTUNA DÖNÜŞTÜ

VE NEREDEN ESTİĞİ BELLİ OLMAYAN BİR RÜZGAR BU TOZ BULUTUNU SAVURUP GÖTÜRDÜ

DEMEK DÜŞMANINI TANIMA YÖNTEMİN BUYDU TOMORRO' HALKINI BİLE BİLE ÖLÜME GÖNDERDİN BUNUN HESABI SENDEN SORULACAK AMA ÖNCE GİDİP ŞU ZAMAN YOLCULARINI GÖRELİM

YARATIKLARIN NASIL DAVRANDIKLARINI GÖRDÜK
YALNIZCA KENDİLERİNİ SAVUNUYORLARDI.
EVET BU ONLARIN CANAVAR OLDUĞUNU GÖSTERMEZ
ONARIMI OLANAK SIZ BİR HATA YAPMAMAK İÇİN ÖNCE ONLARLA ANLAŞMAYA ÇALIŞALIM.
HAKLISIN VENUS' ÖNCE ANLAŞMA YOLUNU DENEYELİM
DURUN! SİZİNLE KONUŞMAK İSTİYORUZ
YENİ BİR SALDIRIYA UĞRAMAK İSTEMEYEN ZAMAN YOLCULARI, ÇEVRELERİNİ ALEVDEN BİR SAVUNMA DUVARIYLA ÇEVİRİVERDİLER
33

GÖREVİMİZİN KURALLARI, BİZİMLE KONUŞMAK İSTEYENLERLE KONUŞMAYI VE SORULARINI YANITLAMAYI GEREKTİRİYOR KONUŞUN! GERÇEĞİ ARAYAN ÜÇ ZAMAN YOLCUSUNDAN NE ÖĞRENMEK İSTİYORSUNUZ?

AMAÇLARINIZIN NE OLDUĞUNU VE NEREDEN GELİP NEREYE GİTTİĞİNİZİ ÖĞRENMEK İSTİYORUZ NEDEN DÜNYAMIZI YOK EDİYORSUNUZ?

34
ZAMANIN SONUNDAN BAŞLANGICA DOĞRU GİDERKEN UĞRADIĞINIZ HER YERDE KIYAMET KOPARDIĞINIZIN FARKINDA MISINIZ?

BİZ ZAMANIN BAŞLANGICINI VE GERÇEĞİNİ ARAYAN ÜÇ YOLCUYUZ
ÇOK DOLAŞMAMIZA KARŞIN HEDEFİMİZE ULAŞAMADIK HENÜZ

ASIL SORULARIMIZIN YANITI DEĞİL BUNLAR
ZEKİ YARATIKLAR OLDUĞUNUZ. BELLİ UĞRADIĞINIZ GEZEGENLERDE YOLAÇTIĞINIZ OLAYLARIN BİLİNCİNDE OLMALISINIZ.

YOLLUMUZ ÜSTÜNDEKİ GEZEGENLERDE BİZE SORULAN HER SORUYU YANITLADIK ONLARIN ÖĞRENMELERİNİ VE GERÇEĞE ULAŞMALARINI SAĞLADIK
HAYIR! ONLARI YOKETTİNİZ
35

UĞRADIĞINIZ GEZE-
GENLERDEN AYRILIRKEN
AÇIĞA ÇIKAN YÜKSEK
ENERJİ KIYAMETİN
KOPMASINA NEDEN
OLUYOR

DÜNYANIN
KURTULUŞU
İÇİN SİZİ BU
YOLCULUK TAN
ÇAYDIRMAMIZ
GEREK

BU İSTEĞİNİZİ YERİNE GETİRMEMİZ OLANAKSIZ
GEÇTİĞİMİZ GEZEGENLERİN YOK OLMASI BİZİ İLGİLENDİRMEZ..
BİZ ZATEN KIYAMETİN İÇİNDE DOĞDUK VE SÜREKLİ OLARAK KIYAMET YAŞIYORUZ SONUÇLARI NE OLURSA OLSUN SÜRDÜRMEK ZORUNDA OLDUĞUMUZ BİR GÖREVİMİZ VAR

GOR[illegible] [illegible]APMAMIZA DA [illegible] ENGEL OLAMAZ

S ZINLE ANLAŞMAYI DENEMİŞTİK

FAKAT ZORA BAŞVURMAK ZORUNDA BIRAK TINIZ BİZİ

GÜCÜMÜZ YETSE DE YETMESE DE SAVAŞACA-ĞIZ

BU SIRADA YIKINTI LARIN ARASINDA BİR KIPIRTI OLDU BU, DÜNYALILARIN İLK SALDIRISINDA DÜŞEREK BAYILAN VE MUTLAK BİR ÖLÜMDEN KURTU-LAN DEREK'TİR
DEREK ÇEVRESİNDEKİ KALINTILARDAN KORKUNÇ GERÇEĞİ ANLADI
TOMORRO YAPTI BUNU HEPİMİZİ BİLE BİLE ÖLÜ-ME YOLLADI.
FAKAT BU YAPTIKLARINI ÖDETECEĞİM ONA!
GENÇ ADAM SARAYA DOĞRU YÜ-RÜMEYE BAŞLADI.
BU SIRADA İNSANLIĞIN TEMSİLCİLERİ ZAMAN YOLCULARI KARŞISINDA UMUTSUZ BİR SAVAŞA GİRMİŞ-LERDİ
39

SİLAHLARI, ZAMAN YOLCULARININ KAHREDİCİ IŞINLARINA KARŞI ETKİSİZ KALIYORDU
...
BAŞARMA ŞANSIMIZ YOK GİBİ...
YİNE DE SAVAŞMAKTAN BAŞKA SEÇENEĞİMİZ YOK...

IŞINLAR HEDEFLERİNİ BULUR SA DA

KAHRAMANLARIMIZI ETKİLEMEZ...

HİÇ BİR SEY OLMADI BİZE
BUNUN NEDENİ BU ZAMANIN İNSANLARI OLMAMAMIZ

O HALDE HİÇ KORKMADAN SALDIRABİLİRİZ
YİNE DE ONLARI ETKİLEYECEK GÜCÜMÜZ YOK

İLKEL SİLAHLARINIZ BİZİ KORUYAN GÜÇ PERDESİNİ ETKİLEYEMEZ AMA SİZE AYIRACAK ZAMANIMIZ KALMADI
41

SAVAŞMAK İSTİYORSANIZ
BİZİMLE DEĞİL BUNLARLA SAVAŞIN!

GÖZ KAMAŞTIRICI
S ĞIN KAYBOLMA
S YLA BİR. İK TE
ZAMANIN ÇEŞİTLİ KESİMLE-RİNDEN ÇIKIP GELEN SAVAŞCI-LAR BELİRDİ

BUNLARI YOK ETTİĞİMİZDE SIRA SİZE GELECEK ZAMAN YOLCULARI
42

SAVULUN BAKAYIM ÖNÜMDEN !
THUMP
KİM OLDUKLARINI BİLMİYORUM AMA
ALDIĞIM EMİRLERİ UYGULAMALIYIM
İSTER DİŞİ OLSUNLAR İSTER GERÇEK YAŞAMIŞ VE YAŞAYACAK TÜM İNSANLARI KURTARMAK İÇİN
BUNLARI TEPELEMEK ZORUNDAYIZ
BİZİ SIKMAYA BAŞLADINIZ ARTIK ÇARESİZLİĞİNİZE BOYUN EĞMEK ZORUNDASINIZ
DURUN ZAMAN YOLCULARI
43

*BİLEN FIRLAYAN KAYALAR İLERİYE ATILAN HERKÜL'ÜN YOLUNU KAPADI
BİRDENBİRE HER YER SARSILMAYA BAŞLAR...
BU DA NESİ?
DEPREM OLUYOR!
ZAMAN YOLCULARI DÜNYA'DAN AYRILIYORLAR! AÇIĞA ÇIKAN ENERJİ KIYAMETİN KOPMASINA NEDEN OLACAK!
44

TOMORRO'NUN UZAY ARACINA BİNEBİLSEK KURTULUR MUYUZ ACABA?
BU SIRADA SARAYDA
ZAMAN YİTİRMEDEN BURADAN UZAKLAŞMALIYIZ EFENDİMİZ!
VENUS VE ARKADAŞLARINA GÜVENMİŞTİM AMA ONLAR DA YENİLDİ...
SÖNMÜŞ VOLKANLAR BİLE PÜSKÜRMEYE BAŞLAMIŞ HER YER ALEVLER İÇİNDE KALMIŞTIR.
45

TOMORRO CANINI KURTARMA ÇABASINDADIR
ÇABUK OL SINNOT! ZAMANIMIZ KALMADI!
KAHRAMANLARIMIZ GÜÇ DURUMDADIRLAR
ZAMAN YOLCULARININ GİTMESİNE ENGEL OLABİLİRSEK BELKİ KIYAMET DURUR
ARTIK HİÇ BİR ŞEY YAPAMAYIZ! BOYUT DEĞİŞTİRİYORLAR!
46

ARTIK HİÇ UMUT KALMADI
NE YAZIK Kİ ÖYLE. VEDALAŞSAK İYİ OLUR
BÖYLE BİTMEMELİYDİ.

GÖREVİMİZİ BAŞARAMADIĞIMIZ İÇİN DÜNYA ÖLÜYOR.

YOKOLUŞUN EŞİĞİNDEYİZ
ELVEDA HERŞEY!

SIRA YİRMİNCİ YÜZYIL DÜNYASINDA.. ZAMAN YOLCULARI HEDEFLERİNE ULAŞTIKLARINDA EVREN VE ZAMAN TÜMÜYLE SİLİNECEK

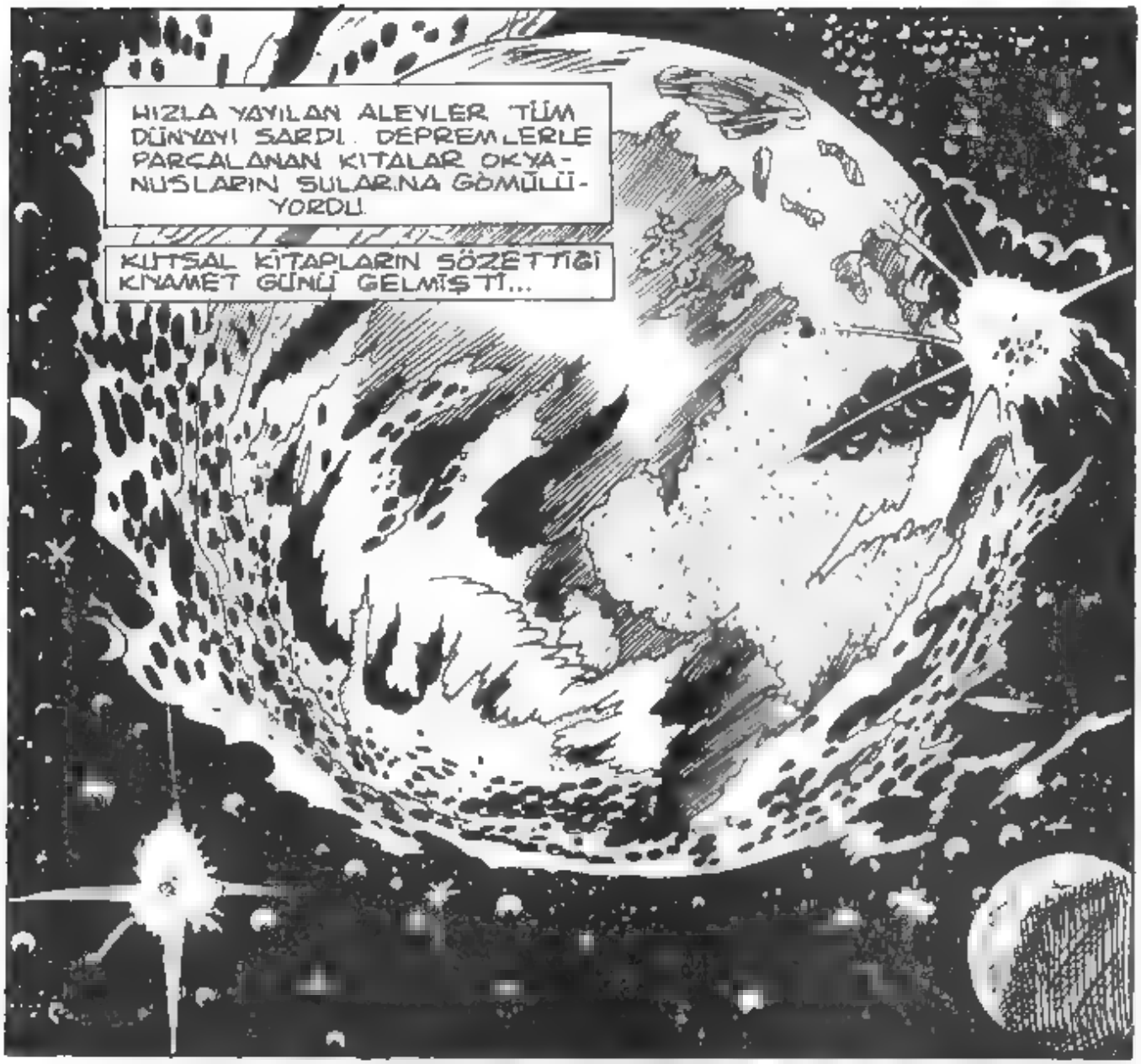
HIZLA YAYILAN ALEVLER TÜM DÜNYAYI SARDI. DEPREMLERLE PARÇALANAN KITALAR OKYANUSLARIN SULARINA GÖMÜLÜYORDU.
KUTSAL KİTAPLARIN SÖZETTİĞİ KIYAMET GÜNÜ GELMİŞTİ...

FAKAT SANILANIN AKSİNE KAHRAMANLARIMIZ YAŞIYORLARDI.
DÜNYA YOK OLUYOR AMA BİZ YAŞIYORUZ
NASIL OLUR BU?
İNANILIR GİBİ DEĞİL
48

ZAMAN YOLCULARINA KARŞI VERDİKLER ZORLU SAVAŞIN SONUNDA YENİK DÜŞEN İNSANLIĞIN TEMSİLCİLERİ DÜNYA İLE BİRLİKTE YOK OLACAKLARINI SANMIŞLARDI.
HİÇ BİR ŞEY OLMADI BİZE

49
MUCİZE BU BİZİ KORUYAN KUTSAL BİR GÜÇ VAR

ZAMAN YOLCULARININ IŞINLARI DA BİZİ ETKİLEMEMİŞTİ
BU ZAMANIN İNSANLARI OLMADIĞIMIZDAN BU ZAMANDA KOPAN KIYAMETTEN ETKİLENMEDİK

SURAYA BAKIN! DEV BİR KÜB BELİRİYOR!
TOMORRO'NUN ZAMAN ARACI BU
EVET DEMEK O DA KURTULMUŞ.
DEMEK SİZ DE KURTULDUNUZ!
BUNA ÜZÜLDÜM! SİZİN DE YOKOLMANIZ GEREKİRDİ
SİZ, ERİ HALKIMA YARDIMCI OLMANIZ İÇİN TOPLAYIP GETİRMİŞTİM FAKAT BAŞARI SIZIĞINIZ YÜZÜNDEN KOCA BİR GEZEGENİ YİTİRDİM
50

BİZİ BAŞARISIZLIKLA SUÇLUYORSUN AMA ÇATIŞMA ANINDA SEN NEREDEYDİN TOMORRO?
EFENDİMLE BÖYLE KONUŞAMAZSIN?
YALNIZCA ONUN SORDUĞU SORULARA YANIT VERECEKSİNİZ. EFENDİME BOYUN EĞMEYEN KARŞISINDA BENİ BULUR
KARA ÇENENİ PİS ROBOT!
EFENDİLİK EDECEK DÜNYA VE HALK YOK ARTIK!
51
BİR İNSANCIK BENİMLE VE EFENDİMLE BÖYLE KONUŞAMAZ!

DEMEK

SANA GEREKEN DERSİ VERECEĞİM PİS MAKİNE!

HERKUL, KORKUNÇ GÜCÜYLE KALDIRDIĞI KOCA KAYAYI ROBOT SİNNOT'A FIRLATTI.

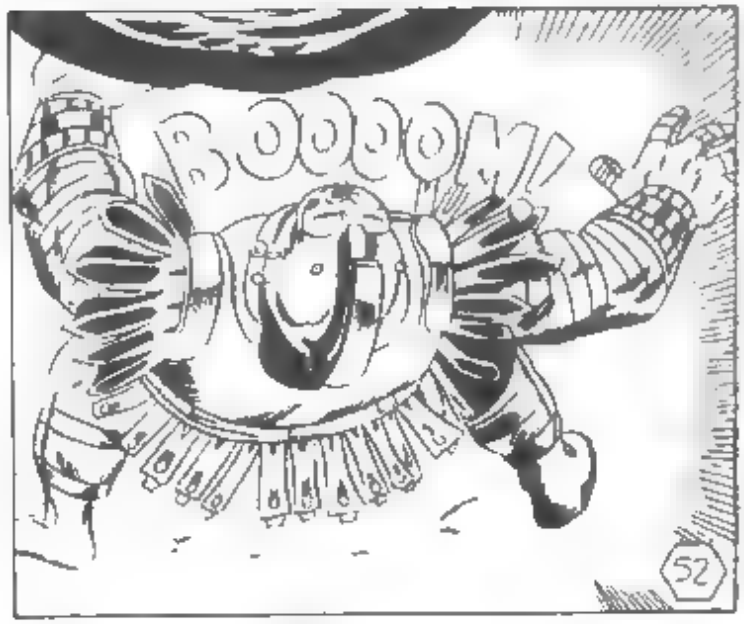
BOOOOM!
52

İLK VURAN SENDİN SİNNOT! ŞİMDİ ÖDEŞTİK! YETER Mİ BU KADAR?

BU SIRADA ZAMAN ARACININ KAPISIN DA BİR ADAM BELİRDİ. KİMSE DE REK'N ZAMAN ARACINA GİZLENE· REK KURTULDUĞUNU BİLMİYORDU

TOMORRO'DAN OC ALMAK İÇİN SARAYA YAKLAŞMASI DEREK'İ SON ANDA KURTARMIŞ!

ZAMAN ARACIYLA YAPTIĞI YOLCULUKTAN BAŞI DÖNEN DEREK, AZ ÖNCE KENDİSİ VE VATANDAŞLARININ YAŞAMIŞ OLDUĞU KENTİN KALINTILARINA ŞAŞKINLIK VE ÜZÜNTÜ İÇİN· DE BAKAKALD

YOKSULLUK İÇİNDEYDİK AMA
YAŞAMAK YİNE DE GÜZELDİ.
KARIM VE SEVDİKLERİM YAŞAMIYORLAR ARTIK
ÇEKİL YOLUMDAN KADIN!
HAYIR SİNNOT! BU OYUN ÇOK UZADI
DURUN VE BENİ DİNLEYİN!
ELLİNCİ YÜZYIL DÜNYASINI KURTARAMADIK AMA UNUTMAYIN Kİ ZAMAN YOLCULARININ GÖREVİ SÜRÜYOR
ONLARI DURDURAMAZSAK YİRMİNCİ YÜZYIL DÜNYASI DA YOK OLACAK.

BANA NE BUNDAN? SENİN DÜNYAN ZATEN YOK OLDU NE BENİM NE DE ROBOTUM ZAMANOTUN ZAMAN YOLCULARIYLA UĞRAŞMASINA GEREK KALMADI
ZAMAN YOLCULARINDAN ÖCÜNÜ ALMAK İSTEMİYOR MUSUN TOMORRO?

VENÜS HAKLI, ÖCÜNÜ ALMALISIN!
ÖC ALMAK BU YIKINTIYI ESKİ DURUMUNA GETİREBİLİR Mİ?

BENİM AKLIMA BİR ÇÖZÜM GELİYOR TOMORRO!

"ZAMAN YOLCULARI ZAMAN BOYUTUNDA GERİYE DOĞRU GİDİYORLAR VE HER OTUZ YÜZYILDA BİR DÜNYA Yİ YOK EDİYORLAR„ DEMİŞTİN
BİZ 80. YÜZYILA GİDİP ZAMAN YOLCULARINI ORADA YOK EDERSEK DÜNYAN YOK EDİLMEMİŞ OLUR

İLGİNÇ BİR FİKİR BU VENUS.
FAKAT BENİM AKLIMA DAHA İYİSİ GELDİ. ZAMANIN SONUNA GİDEREK ZAMAN YOLCULARINI DAHA DOĞMADAN YOK EDEBİLİRİZ DOSTLARIM!

BÖYLE BİR YOLCULUK YAPILABİLİR Mİ TOMORRO?

BUNU DENEYEREK ANLAYABİLİRİZ
56

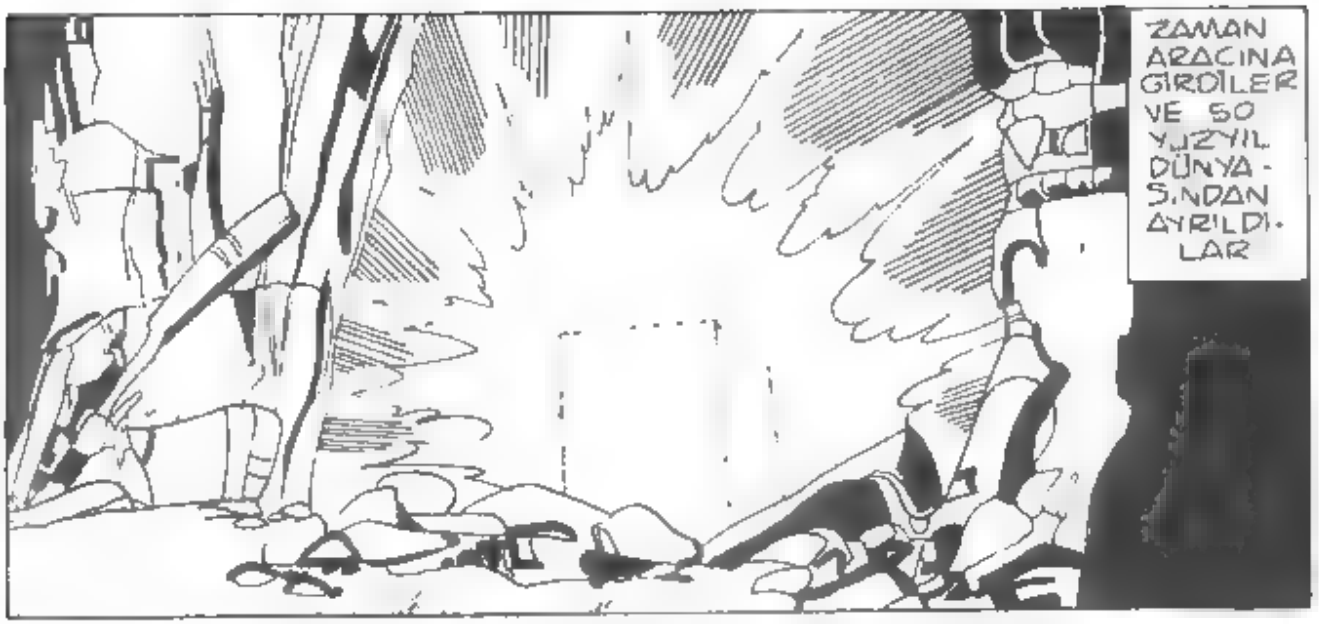
ZAMAN ARACINA GİRDİLER VE 50 YÜZYIL DÜNYASINDAN AYRILDILAR

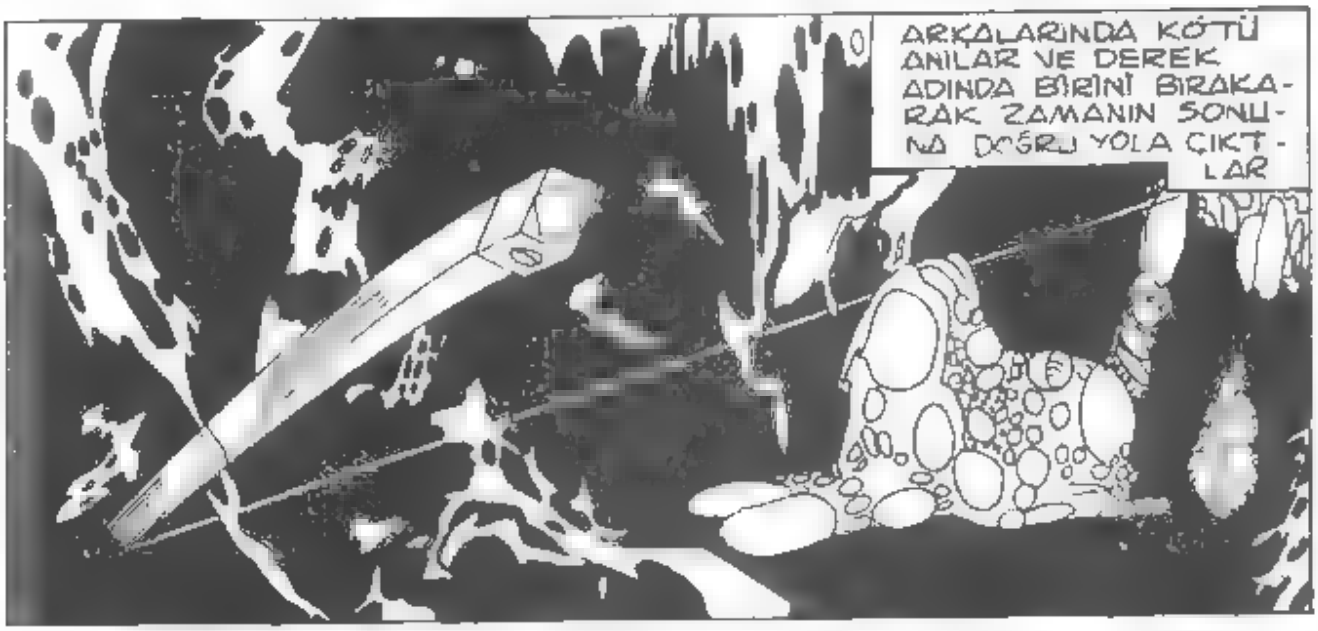
ARKALARINDA KÖTÜ ANILAR VE DEREK ADINDA BİRİNİ BIRAKARAK ZAMANIN SONUNA DOĞRU YOLA ÇIKTILAR

YOLCULUK UZUN SÜRER Mİ?
ZAMANIN SONUNA HİÇ GİTMEDİM. NE KADAR SÜRECEĞİNİ BİLEMEM
57

ANİ BİR SARSINTI
HEY! NE OLUYOR?

YİNE ZAMANIN İÇİNDEN ÇIKAN YARATIKLARIN SALDIRISINA MI UĞRADIK!

HAYIR AMA ARTIK ARACA KONTROL EDEMİYORUM ZAMAN DEĞİŞTİRİCİYE HİÇ BU KADAR YÜKLENMEMİŞTİM

ARACIN ÇOK DAYANIKSIZMIŞ TOMORRO!

BU DUVAR YIKILIRSA HEPİMİZ MAHVOLURUZ.

HERKÜL DUVARI ONARIZLADI

YIKILMASINA ENGEL OLACAĞIM.

YALNIZ DEĞİLSİN. SANA YARDIM EDECEĞİM.

TEŞEKKÜRLER!

BÖYLECE ZAMAN ARACI PARÇALANMADAN YOLUNA DEVAM EDER

BİZ UĞRAŞTIRAN ŞEY HER NEYSE GEÇTİ ARTIK
YARDIMINA TEŞEKKÜR SİNNOT!
TEŞEKKÜRE GEREK YOK EFENDİM! KURTARMAK İÇİN YAPTIM BUNU.

ZAMAN ARACI YAVAŞLAMAYA BAŞLAR

YİNE NE OLUYOR TOMORRO?
BİR ŞEY YOK YALNIZCA HEDEFİMİZE YAKLAŞTIK BİRAZ SONRA EVRENİN SONUNU GÖREN İLK İNSANLAR OLACAĞIZ

GİTTİĞİMİZ YERİ EKRANDA DA GÖREBİLİRİZ
ÇOK İLGİNÇ GÜNEŞ SÖNÜYOR

ŞU ASTROİDİN ÜSTÜNDE BİR YAPI VAR
99

B.İR TAPINAĞA BENZİYOR BU. ALINGAÇLARIM BU ZAMAN DİLİMİNDE YALNIZCA BU YAPIDAN ENERJİ SİNYALLERİ ALIYORLAR
TAPINAĞIN KAPISINDA DURAN HEYKELLERİ GÖRÜYOR MUSUNUZ?
KIYAMETİN KOPMASINI BURADA BEKLEYEN HER KİMSE, YAPTIĞI TEK ŞEY HEYKEL DİKMEK OLMAMALI
BU KÜÇÜK GEZEGENDE SOLUNUMA YETECEK KADAR ATMOSFER VAR FAKAT BU NE?
TAPINAK KORUYUCU BİR GÜÇ PERDESİYLE ÇEVRİLİ
60

BU ENGELİ AŞMAK ZORUNDAYIZ.
BAKALIM LASER TABANCAM YETERLİ OLACAK MI?

BAŞARIYO-RUZ BİR GEDİK AÇI LIYOR

ARTIK TAPINA-GA GİREBİLİ-RİZ,
GELİN BU TARAF-TAN!
61

BAKIN! HEYKELLER CANLANIYORLAR!
NE CÜRETLE KUTSAL TAPINAĞA AYAK BASTINIZ?
BİZLER BU TAPINAĞIN KORUCULARIYIZ.
KORUYUN KENDİNİZİ!
BUNLARDAN KURTULAMAZSAK TÜM EMEKLERİMİZ BOŞA GİDECEK.
AMAN TANRIM!
BEN BİRAZ GERİLERDE SAVAŞSAM İYİ OLACAK
BUNLAR KARŞISINDA TUTUNABİLMEMİZ ZOR.
62

GÖREVİMİZ BU TAPINAKTA UYUYANLARIN RAHATSIZ EDİLMEMELERİNİ SAĞLAMAK
BU YÜZDEN HEPİNİZ ÖLECEKSİNİZ!
TOMORRO KAÇMAYI YEĞLEDİ
BUNLARLA ÇARPIŞMAK BANA GÖRE DEĞİL OTŞİ VENİS VE ARKADAŞLARINA BIRAKAYIM
ING BİR YERE KAÇMA OLANAĞIN YOK YABANCI! SEN DE ÖLECEKSİN!
HAYIR! BEN BURAYA ÇALMAK İÇİN GELMEDİM
KORKMAYIN EFENDİM! BEN
SİNNOT BANA GELEN İŞİN ÖNÜNE GEÇTİ
63

DEVRELERİNİN ÇOĞU BOZULMUŞ OLMASINA RAĞMEN ROBOT SİNNOT EFENDİSİNİ KORUMAK İÇİN İLERİ ATILDI.

VE SON KALAN GÜCÜNÜ TAPINAK BEKÇİSİNİ YAKALAMAK İÇİN KULLANDI

PARLAK BİR ŞIK VE KORKUNÇ BİR PATLAMAYLA İKİSİ BİRDEN HAVAYA UÇTU.

BOOM!

ARKADAŞLARININ YENİLGİSİ DİĞER İKİSİNİN DİKKATİNİ DAĞITTI BUNDAN YARARLANALIM

SİNNOT JİN ÖLÜMÜ BOŞUNA OLMAMALI

KARAK
SKA
ENERJİLERİNİ KULLANMADIKLARI ZAMAN ÇOK GÜÇSÜZ OLUYORLAR

GE.. TOMORRO' SİNNOT İÇİN BİR SEY YAPAMAZSIN ARTIK!
O BENİM EN YAKIN DOSTUMDU..

ÖNÜMÜZDE ENGEL KALMADI
BU TAPINAKTA NELER OLUP BİTTİĞİNİ ANLAMALIYIZ

İÇERİSİ ÇALIŞAN MAKİNELERLE DOLU

VE SANIYORUM Kİ BU LİÇ YUMURTAYI KORUMAK İÇİN ÇALIŞIYORLAR.
EVET SONUNDA ZAMAN YOLCULARINI BULDUK

NE BEKLİYORSUNUZ? YOK EDİN ONLARI!
CAN ALMAYI SEVMEM AMA BAŞKA ÇARE YOK.
İNSANLIĞIN YAŞAMASI İÇİN BUNU YAPMAK ZORUNDAYIZ.
DUR YABANCI!
O YUMURTALARI YOK EDERSENİZ TÜM KUŞAKLARI CEHALETİN KARANLIĞINA İTMİŞ OLURSUNUZ!
YENİ BİR GELECEKTE YETİŞECEK OLANLAR GEÇMİŞİ ÖĞRENMEDEN Mİ YAŞASINLAR?
SEN NE SÖYLEDİĞİNİ BİLMİYORSUN İHTİYAR!
BİLMEM GEREKEN HER ŞEYİ BİLİYORUM YABANCI!
66

BEN BU TAPINAĞIN BEKÇİSİYİM.
IRKIMDAN YALNIZCA BEN, BU ÜÇ YUMURTAYA GÖZCÜLÜK EDEBİLMEK İÇİN BURADA KALDIM. EVRENİN KADERİNCE EKİLEN TOHUMLARI BEN BİÇECEĞİM..
FAKAT BU TOHUMLAR MEYVE VERİRSE BİNLERCE GEZEGEN MAHVOLACAK!
BOŞ SÖZLE GEÇİRECEK ZAMANIMIZ YOK
67

DURMANI EMRETTİM SANA YABANCI!
OH! GÜCÜM KESİLİYOR..

BENİ DİNLEMEK ZORUNDASINIZ! ZAMAN YALNIZCA BİR DAİREDİR VE KIYAMET KOPTUKTAN SONRA YENİ BİR EVREN DOĞACAKTIR BU ÜÇ ZAMAN YOLCUSU BU DAİREDE YOLA LARAK GELECEK KUSAKLARI

AYDINLATACAKLAR GERCEĞİ ARAYIP, GERCEĞİ YANSITACAKLAR
SORUN DA BU YA BU ÜÇ ZAMAN DAİRESİNDE TERSİNE YOL ALACAKLAR
68

VE ZAMANIN BAŞLANGICINA DOĞRU VAR OLAN HERŞEYİ YOK EDEREK GİDECEKLER

BIRAK SAÇMALAMAYI KADIN!
ELLİNCİ YÜZYIL DÜNYASINA NE YAPTIKLARINI GÖZLERİMLE GÖRDÜM..
BU İÇ BİLGİLİ YARATIK GELECEK KUŞAKLARA BİZİM YAPTIĞIMIZ HATALARI YAPMAMAYI ÖĞRETECEK
HESAPLARINIZ HER NEYSE BİR YANLIŞLIK YAPTIĞINIZ KESİN..
GELECEK İÇİN PLANLARIM NE OLACAK PEKİ?
BIRAKIN GELECEKTE KİLER UYGARLIKLARINI KENDİLERİ KURSUN!
VAROLMAMIŞ BİR GELECEK İÇİN GEÇMİŞİN TÜM ZAMANLARINI VE İNSANLARINI YOK ETMEMELİSİNİZ
YAŞLI ADAMIN YANIT VERMESİNE ZAMAN KALMADAN TAPINAK KORKUNÇ BİR GÜRÜLTÜYLE SARSILMAYA BAŞLADI
KIYAMETİN İLK ŞOK DALGASIYDI BU
ZAMAN ARACINA KAÇALIM ÇABUK!
69

FAKAT GİTMEDEN ÖNCE BU ÜÇ YUMURTAYI YOK ETMELİYİZ
HAYAKSİ! TABANCAMIN PİLİ BİTMİŞ
BİR DE BENİM KILIÇIMI DENEYELİM...
70

BOŞUNA UĞRAŞIYORUZ. DARBELER ETKİLEMİYOR.
İTMEKLE DE KIPIRDAMIYORLAR
SEN GİT KADIN! BEN MANTIĞIN GEREKTİRDİĞİNİ YAPACAĞIM.. YAKINDIĞIN FELAKETLERİN OLMAYACAĞINA SÖZ VERİYORUM.
71

ÇABUK ZAMAN ARACINA!
FAKAT GÖREVİMİZİ BİTİREMEDİK...

GİDİN ÇABUK! ZAMAN KALMADI.
SEN DE BİZİMLE GEL İHTİYAR!

TEŞEKKÜR EDERİM FAKAT GELMEM OLANAKSIZ. BURADA ANCAK BENİM YAPABİLECEĞİM BAZI İŞLER KALDI...

YİTİRECEK TEK SANİYE YOK

ÇABUK OLUN ARKADAŞLAR!
ZAMANIN SONUNDAKİ TAPINAĞA SON BİR KEZ BAKMAK İSTİYORUM

KAPI KAPANIR VE ZAMAN BOYUTLARI ARASINDA KAYBOLURLAR..

TAPINAĞIN BEKÇİSİ KIYAMETİN KOPMASINI SESSİZCE BEKLERKEN KAPTAN VENUS'LÜN SÖZLERİ KAFASINDA ÇINLAMAKTADIR..

GERÇEĞİ KAVRAMAK YAŞLI ADAMIN GÖZLERİNİ YAŞLA DOLDURUR..

VE TİTREYEN ELLERLE YUMURTALARI YAŞATAN KOMPÜTERİ DURDURUR

BU ARADA TOMORRO'NUN ZAMAN ARACI

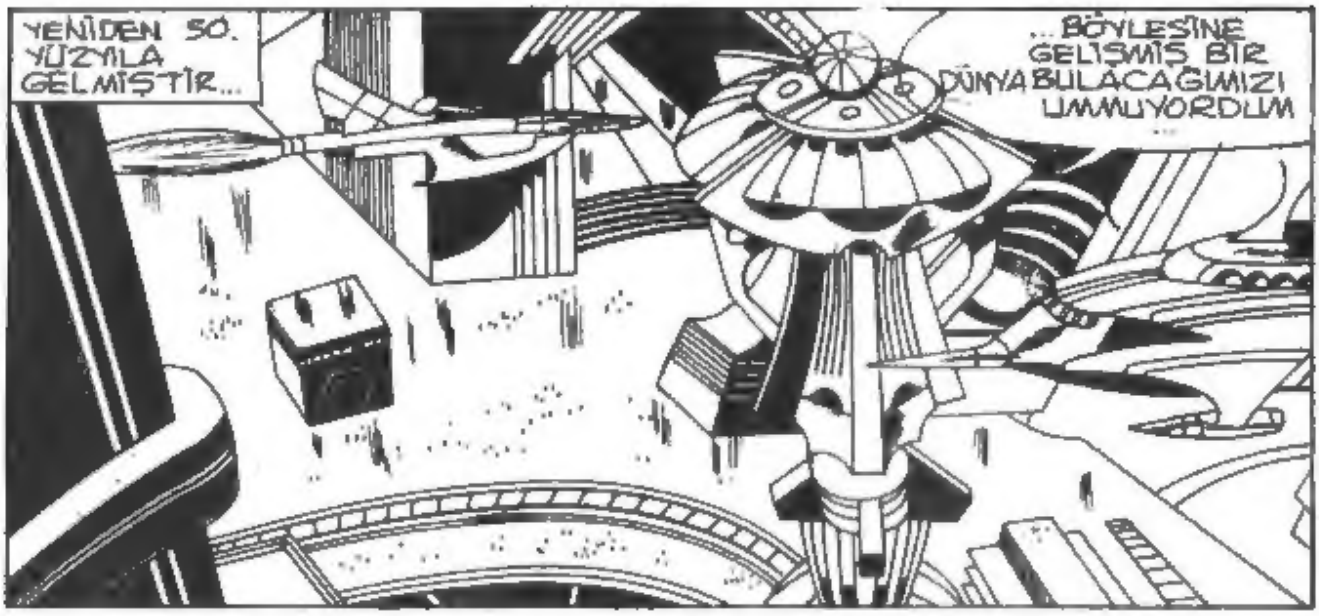
YENİDEN 50. YÜZYILA GELMİŞTİR...
...BÖYLESİNE GELİŞMİŞ BİR DÜNYA BULACAĞIMIZI UMMUYORDUM

BU BENİM DÜNYAM OLAMAZ.. BEN HİÇ BİR ZAMAN BÖYLE DEV BİR TEKNOLOJİ KURULMASINI İSTEMEDİM...
YURTTAŞ TOMORRO! BAŞKANIMIZ DEREK SİZİ GÖRMEK İSTİYOR..

KİMSİN SEN? NASIL BAŞKAN OLDUN?
HALKIMIN OYLARIYLA... BUNUN BAŞKA YOLU YOK, Kİ...

BİLGİNLERİN AÇIKLAMAKTA ZORLUK ÇEKTİKLERİ SENİNLE İLGİLİ BAZI VARSAYIMLAR VAR...

SENİN KAYBOLMADAN ÖNCE YAPTIĞIN ÇALIŞMALARIN ZAMANI DEĞİŞTİREBİLECEĞİ ÖNE SÜRÜLÜYOR...

ASLINDA KAYBOLDUĞUN ZAMANDAN BERİ SENİNLE İLGİLİ PEK ÇOK BİLİNMEYEN OLUŞTU... BUNLARI AYDINLATMAMIZA YARDIM EDECEĞİNİ UMARIM...
HAYIR... HAYIR... OLAMAZ BU...

NE OLDUĞUNU ANLADIĞIMI SANIYORUM... ZAMANIN DEĞİŞİMİ SIRASINDA TOMORRO BURADA OLMADIĞINDAN DİKTATÖRLÜĞÜ HİÇ OLUŞMADI VE UYGARLIK OLAĞAN GELİŞİM GELİŞİMİNİ SÜRDÜRDÜ

ARTIK İSTESEK DE SANA YARDIMCI OLAMAYIZ TOMORRO! KAYBOLUYORUZ...
BIRAKMAYIN BENİ!

ZAMAN YOLCULARI DOĞMADAN YOK EDİLDİKLERİNE VE SENİN DİKTATÖRLÜĞÜNDE DOĞMAMIŞ OLDUĞUNA GÖRE BİZİ ÇAĞIRMAMIŞ OLACAKSIN. BU ZAMANDA YERİMİZ YOK ARTIK...
75

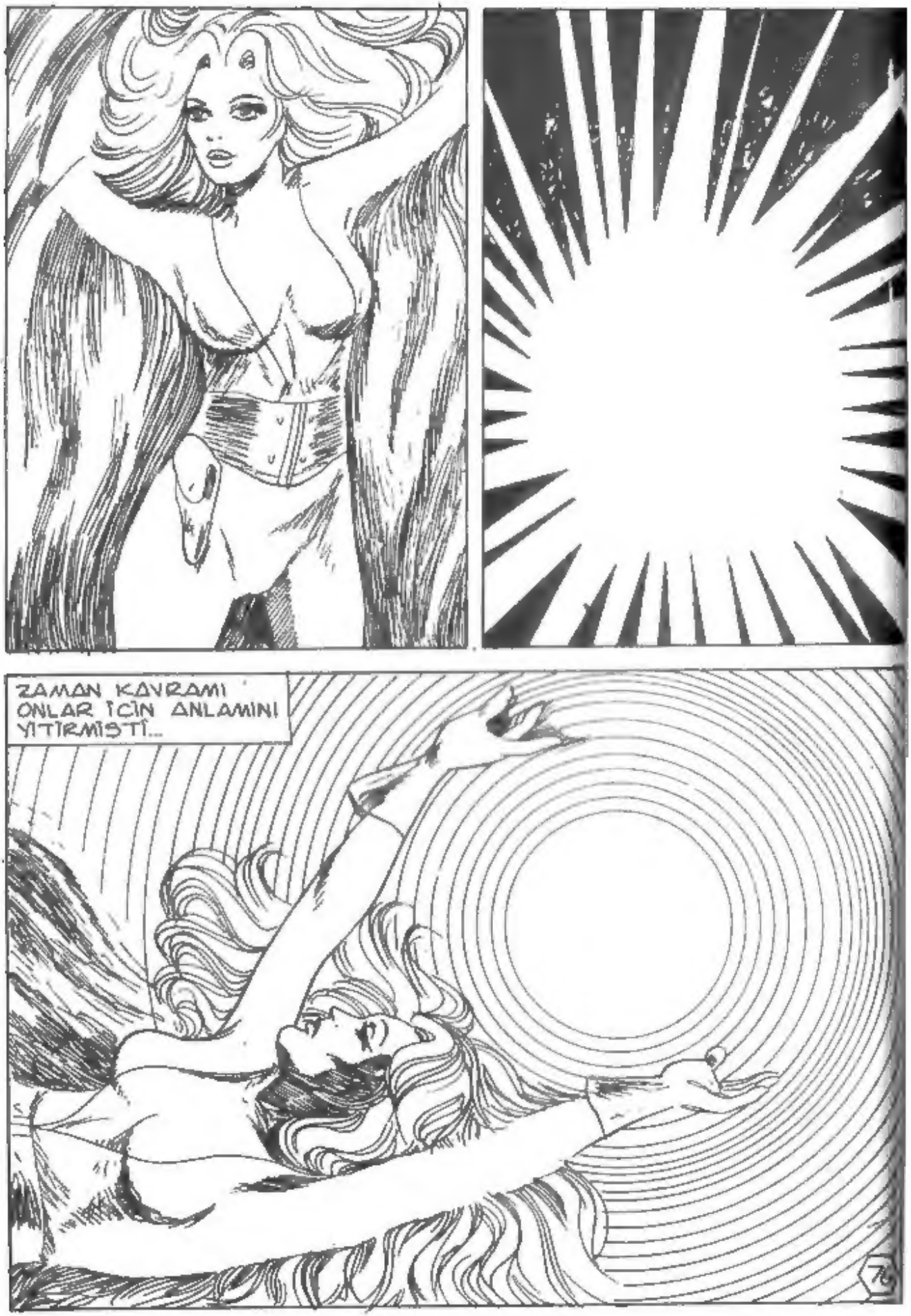
ZAMAN KAVRAMI ONLAR İÇİN ANLAMINI YİTİRMİŞTİ...
76

LANN

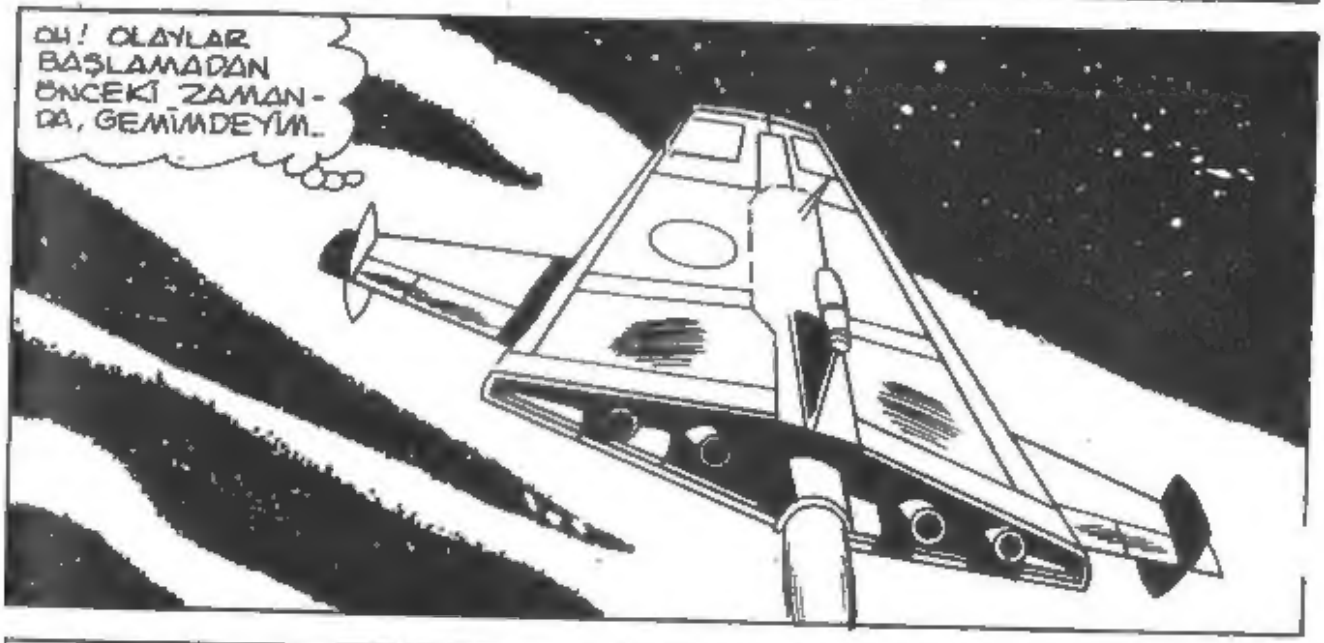
OH! OLAYLAR BAŞLAMADAN ÖNCEKİ ZAMAN-DA, GEMİMDEYİM..

ÇOK TUHAF! İNANILMAZ OLAYLAR YAŞADIM VE BU YAŞADIĞIM OLAYLAR ASLINDA HİÇ OLMAYACAK...
Son
77